Procédure de droit d'alerte et de droit de retrait

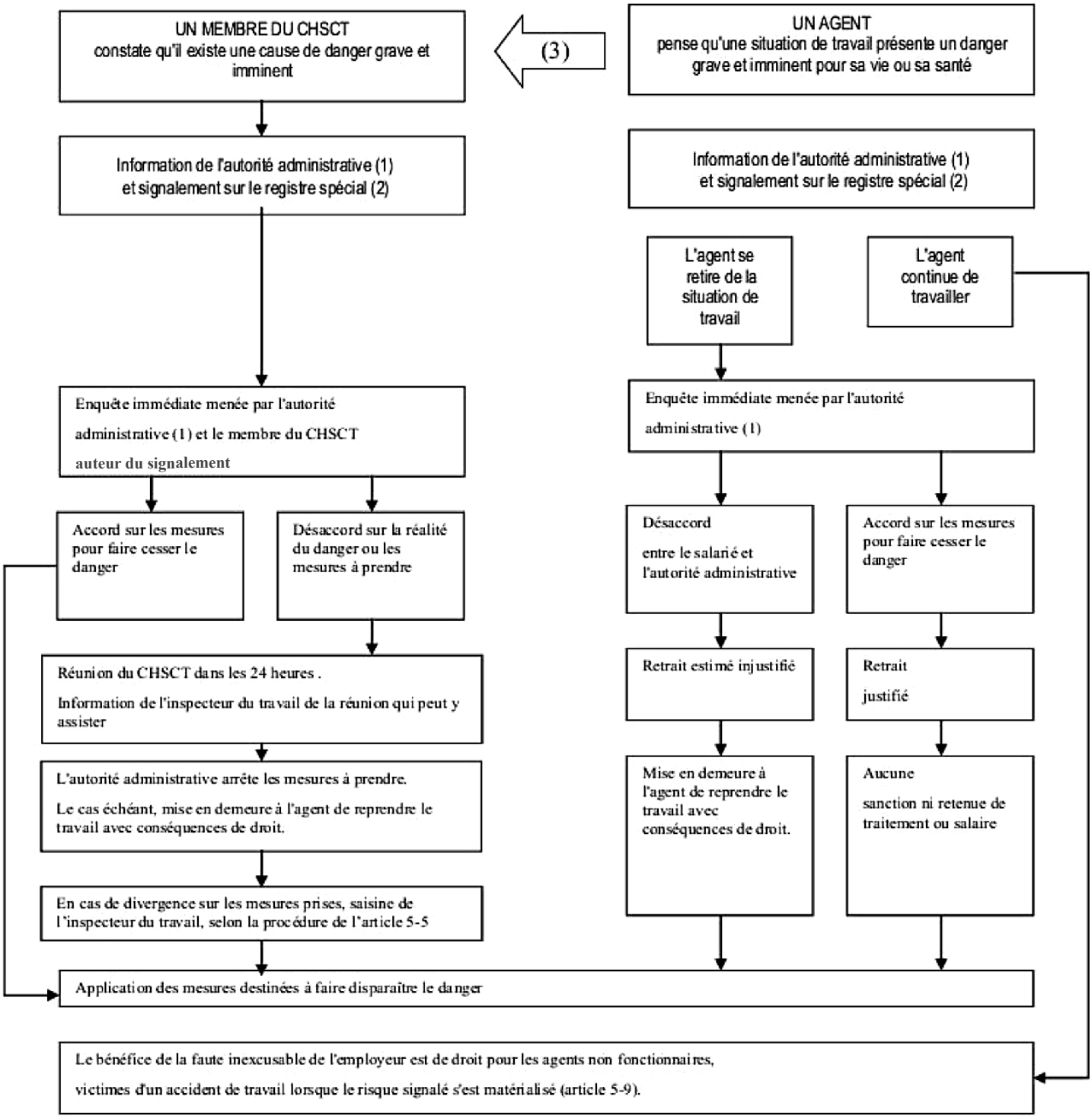

(1) Autorité administrative ou son représentant

(2) Registre de signalement d'un danger grave et imminent

(3) Information souhaitable et opportune